

Vitória, 23 de maio de 2019

Caro Empresário,

Por mais um ano, o CDMEC (Centro Capixaba de Desenvolvimento Metalmeccânico) e o SINDIFER (Sindicato das Indústrias Metalúrgicas e de Material Elétrico do Estado do Espírito Santo) promotores da MECSHOW – Feira da Metal mecânica, Energia e Automação, em parceria com o FCP&G (Fórum Capixaba de Petróleo e Gás), FACTO (Fundação de Apoio ao Desenvolvimento da Ciência e Tecnologia), FEST (Fundação Espírito-santense de Tecnologia), FINDES (Federação das Indústrias do Espírito Santo) e o SEBRAE (Serviço Brasileiro de Apoio às Micro e Pequenas Empresas) dão continuidade ao sucesso e resultados alcançados no PRÊMIO MEC-INOVA e o Painel de Inovações.

Neste edital seguem as orientações e o regulamento básico para submissão dos projetos no “Painel de Inovações – Prêmio MEC INOVA 2019”, que desde o ano de 2017 vem sendo realizado em conjunto.

O preenchimento dos formulários de trabalho pelas empresas será até o dia 27 de junho de 2019, e durante este período, estaremos incentivando e estimulando a participação das empresas.

Inscreva o seu projeto e contribua para o desenvolvimento da inovação no Espírito Santo.

Realização:



Patrocínio:



Apoio:



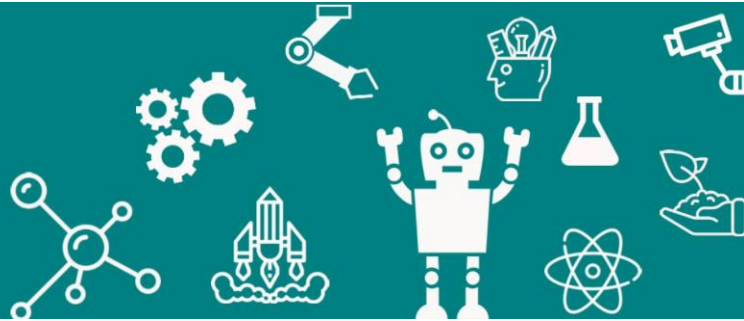

## Painel de Inovações – Prêmio MEC INOVA 2019

Data: 07 de agosto de 2019

Local: Parque de Exposições de Carapina – Auditório da Ilha da Inovação

Horário: 18 às 20 horas

### 1. Objetivo

---

Estimular a cultura da Inovação nas empresas, por meio da apresentação de práticas, processos e produtos, novos ou aprimorados, que envolvam mudanças significativas nas potencialidades de produtos, serviços e/ou processos, gerando ganhos para as empresas.

### 2. Público Alvo e Critérios

---

Categoria A: Startup, CNPJ constituído a pelo menos quatro meses, que desenvolvam produtos, serviços ou processos inovadores, com protótipos em desenvolvimento ou aplicação.

Categoria B: Micro, pequenas e Médias empresas, CPNJ constituído a dois anos ou mais, com faturamento anual de até R\$ 90.000.000,00 que desenvolvam produtos, serviços ou processos inovadores, com protótipos em fase final de teste ou em aplicação.

- Projetos que não possuem relevância para uso industrial não serão considerados.

### 3. Metodologia

---

A submissão dos projetos deverá ser feita em nome da empresa, conforme formulário em anexo neste edital, obedecendo ao limite de no máximo 3 indicações por empresa.

O método de submissão do trabalho é o seguinte:

- 3.1. Preencha o formulário online até 10 de junho de 2019. O link para o formulário é <https://forms.gle/LDn3yVJkMnNDwiYa8>
- 3.2. Se houver material complementar, enviar para [inova@cdmec.com.br](mailto:inova@cdmec.com.br) com o assunto “Material complementar – nome da empresa” até 27 de junho de 2019, considerando um arquivo em PDF de até 10 mb e/ou um Vídeo de até 5 minutos;

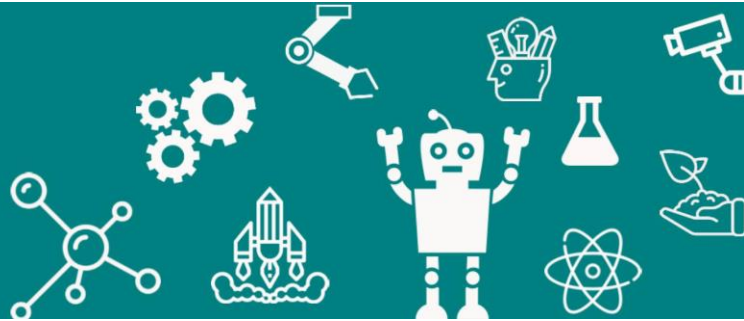

3.3. Os projetos submetidos passarão por uma etapa de pré-seleção executada por uma comissão avaliadora. Serão avaliados nessa etapa os critérios estabelecidos no item 2.

Importante:

- Conforme explicitado no item 3 deste edital, as propostas passarão por uma comissão avaliadora e não haverá cláusula de sigilo;
- A comissão julgadora será definida posteriormente pelas entidades CDMEC (Centro Capixaba de Desenvolvimento Metalmeccânico), FCP&G (Fórum Capixaba de Petróleo e Gás), FACTO (Fundação de Apoio ao Desenvolvimento da Ciência e Tecnologia), FEST (Fundação Espírito-santense de Tecnologia), FINDES (Federação das Indústrias do Espírito Santo), SEBRAE (Serviço Brasileiro de Apoio às Micro e Pequenas Empresas) e SINDIFER (Sindicato das Indústrias Metalúrgicas e de Material Elétrico do Estado do Espírito Santo).
- Grandes Empresas serão convidadas a assistir as apresentações, e participar da comissão julgadora.

3.4. A comissão julgadora irá classificar e premiar os projetos de acordo com os quesitos de:

- RELEVÂNCIA TÉCNICA - O que há de novo em termos de inovação? Qual é o principal diferencial da ideia proposta? Não existe nada igual validado até agora?
- MÉTODO DE DESENVOLVIMENTO - A proposta apresenta um bom projeto em termos metodológicos para sua aplicação? - O projeto apresenta um plano viável e eficiente para sua implantação?
- VALORAÇÃO - O que a proposta traz de valor? - Caso aplicada, o que ela traria de valores em termos de capital/tempo/melhorias para a empresa?
- FONTE DE RECURSOS: Como o projeto será custeado? - A empresa usará recursos próprios, de financiamento ou de terceiros?

3.5. Os projetos serão apresentados no dia 07 de agosto de 2019, durante a 12ª MECSHOW, onde a comissão realizará a avaliação dos projetos e fará a premiação.

#### 4. Cronograma

---

O processo do Painel de Inovação Prêmio MEC INOVA acontecerá da seguinte maneira:

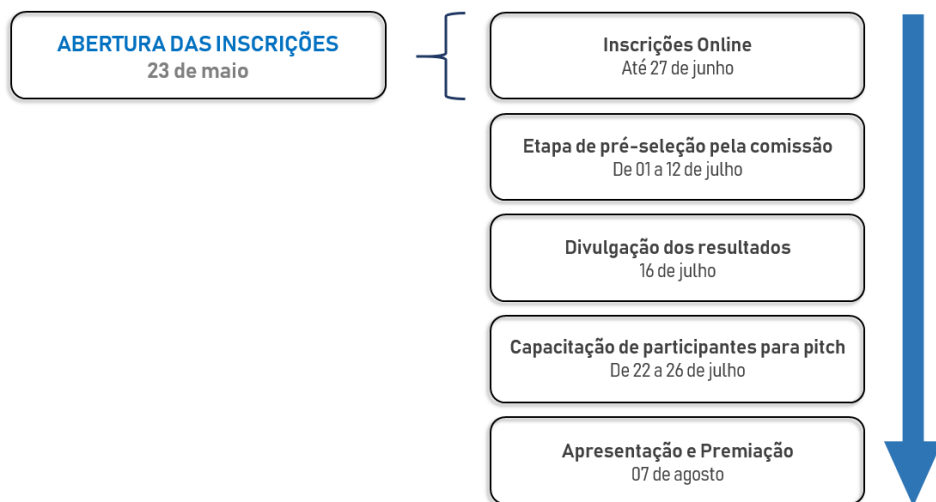
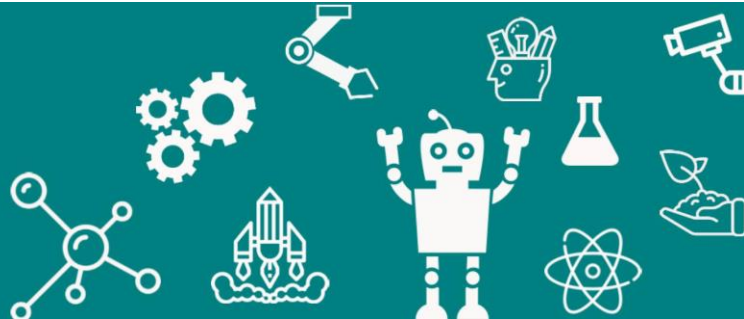

## 5. Reconhecimento e Premiação

Categoria A – De acordo com a colocação no ranking de classificação, serão premiados os três primeiros colocados da seguinte forma:

- 1º colocado: prêmio em dinheiro no valor de R\$ 1.000,00 (quinhentos reais) e uma placa de homenagem;
- 2º e 3º colocados: placa de homenagem;

Categoria B – De acordo com a colocação no ranking de classificação, serão premiados os três primeiros colocados da seguinte forma:

- 1º colocado: prêmio em dinheiro no valor de R\$ 1.000,00 (quinhentos reais) e uma placa de homenagem;
- 2º e 3º colocados: placa de homenagem;

## 6. Orientações Finais:

- A apresentação das empresas na 12ª MECSHOW está condicionada a um número limitado de projetos. Caso ultrapasse essa quantidade, a Comissão ficará responsável em realizar uma seleção, com base nos critérios do item 3 deste edital;
- Cada projeto terá um tempo pré-determinado para fazer a apresentação, essas e outras informações serão repassadas até 31 de julho de 2019.

Mais informações:

CDMEC

Contato: Luciana Bahiense | Raquel Graciotti

Tel.: (27) 3227-6767 | (27) 99766-4080 | (27) 99604-4797

E-mail: [inova@cdmec.com.br](mailto:inova@cdmec.com.br)